

## INFORMACIÓN FISDMF APLICABLE AL MUNICIPIO DE TEPEYAHUALCO DE CUAUHTÉMOC

DIRECCIONAMIENTO APLICABLE:		2
MONTO FISDMF A INVERTIR	\$	3,069,583.00
Importe de Financiamiento FISDMF <sup>1</sup> :	\$	0.00
Amortizaciones 2021 <sup>1</sup> :	\$	0.00
Subtotal Financiamiento FISDMF:	\$	0.00
Total de Recursos a invertir:	\$	3,069,583.00

<sup>1</sup>) Las descripciones se señalan en Módulo Financiamiento FISDMF

### RECURSOS QUE DEBERÁN ASIGNARSE POR TIPO DE PROYECTO

Criterios de Asignación	Cantidad de Proyectos	Porcentaje de Inversión Planeada	Inversión Planeada
DIRECTOS	3	53.99%	\$ 1,657,275.73
COMPLEMENTARIOS	2	46.01%	\$ 1,412,307.27
<b>Subtotal por Proyectos<sup>2</sup></b>	<b>5</b>	<b>100.00%</b>	<b>\$ 3,069,583.00</b>

<sup>2</sup>) NO DEBE SUPERAR LOS RECURSOS DISPONIBLES

### RECURSOS QUE DEBERÁN ASIGNARSE POR REGIONES

Criterios de Asignación	Cantidad de Proyectos	Porcentaje de Inversión Planeada	Inversión Planeada	Reglas	Mensaje
Localidades con los 2 Grados de Rezago Social más alto	0	0.00%	\$ 0.00		
Pobreza Extrema	1	31.42%	\$ 964,609.77		
ZAP Urbana	4	68.58%	\$ 2,104,973.23		
ZAP Rural	0	0.00%	\$ 0.00		

Reglas aplicables a ZAP Urbanas		Mensaje Aplicable a ZAP Urbanas	
¿Qué dato quiere usar?	Seleccione un dato <input type="button" value="Confirmar"/>	Eligio la información de , por lo que por lo menos debe invertir en zap urbana la \$ cantidad de:	
El municipio deberá invertir en Zap Urbana, por lo menos un porcentaje de los recursos del FISDMF, igual a:	30.00% de Acuerdo a datos de CONEVAL	Quedan por Invertirse: \$	
30.00% de Acuerdo a datos de INEGI			
Cantidad equivalente a:	Cantidad equivalente a: \$ 920,874.90		



Subtotal por Proyectos	Cantidad de Proyectos	Porcentaje de Inversión Planeada	Inversión Planeada	Reglas	Mensaje
	5	100.00%	\$ 3,069,583.00	NO DEBE SUPERAR LOS RECURSOS DISPONIBLES	Disponible Conforme lo Planeado \$ 0.00

### OTRAS ASIGNACIONES

Criterios de Asignación	Porcentaje de lo Planeado	Planeado	Reglas	Mensaje
Gastos Indirectos	0.00%	\$ 0.00	No debe superar el 3% del total de la asignación FISDMDF: \$ 92,087.49	CORRECTO: Los Gastos Indirectos no superan el 3% del Monto FISDMDF asignado
Programa de Desarrollo Institucional Municipal y de las Demarcaciones Territoriales del Distrito Federal (PRODIM)	0.00%	\$ 0.00	No debe superar el 2% del total de la asignación FISDMDF: \$ 61,391.66	CORRECTO: El importe de los recursos aplicados a PRODIM, no superan el 2% del Monto FISDMDF asignado

TOTAL FISDMDF	Porcentaje de Recursos Planeados	Total de Recursos Planeados	Porcentaje Disponible Conforme a Planeado	Disponible Conforme lo Planeado
	100.00%	\$ 3,069,583.00	0.00%	\$ 0.00

DIRECCIÓN GENERAL DE DESARROLLO REGIONAL



**BIENESTAR**  
SECRETARÍA DE MUNICIPALIDADES



México  
**2021**  
El Año de la  
Independencia

Jueves, 9 de Diciembre de 2021 20:53:22

**MIDS**  
Módulo de Información Sistemática

**CAPTURA DE PROYECTOS  
POR MUNICIPIO**

INDEXE (FAIS2021.pkg\_faís.f3) | MONITOR FISMDF (FAIS2021.pkg\_monitor\_fismdf.f3) | ENTIDAD\_FEDERATIVA=21&pl\_municipio=0 | INFORMACION FISMDF (FAIS2021.pkg\_informacion\_fismdf.f3) | ENTIDAD\_FEDERATIVA=21&pl\_municipio=211711

Usuario: JIMENEZ LEON ISAAC, FPUE2117102

PROYECTOS    Financiamiento FISMDF    PRODIM    GASTOS INDIRECTOS

## CAPTURA DE PROYECTOS FISMDF APLICABLE AL MUNICIPIO DE TEPEYAHUALCO DE CUAUHTÉMOC

### IDENTIFICACIÓN GEOGRÁFICA DEL PROYECTO SOBRE

Id del Proyecto: 341158

\*Entidad Federativa: 21 PUEBLA

\*Municipio: 21171 TEPEYAHUALCO DE CUAUHTÉMOC

Grado de Rezago Social del Municipio: BAJO

\*Localidad: 211710001

211710001 TEPEYAHUALCO DE CUAUHTÉMOC

Si no encuentro su localidad, cotéjar en el siguiente enlace  
CENEMUL

Grado de Rezago Social de la Localidad: MUY BAJO

¿En dónde aplica?: ZAP URBANA

¿La localidad tiene ZAP Urbana?: SI

\*¿Se realizará en ZAP urbana?: SI

\*¿En que AGEB se realizará la inversión?: 2117100010052

Prever de cotéjar en el siguiente enlace electrónico **SISGE**  
(https://sisge.bienestar.gob.mx/SISGE/)

\*Latitud: 18.812797287296302

\*Longitud: -97.88628709195788

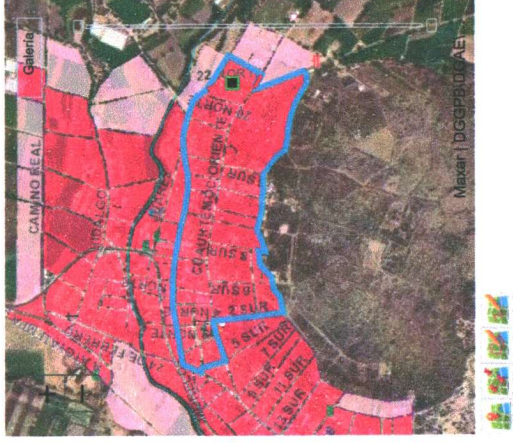

### DOMICILIO GEOGRÁFICO SOBRE

#### Reglas generales de captura del domicilio

La información relacionada al domicilio geográfico debe escribirse en Mayúsculas y con Acentos

Los datos de cada uno de los componentes del Domicilio no deberán contener abreviaturas o deformaciones de cualquier tipo.

Se debe Asegurar que la información que integra al domicilio geográfico, no inicie con uno o mas espacios en blanco.

Deben incluirse artículos y preposiciones cuando estos formen parte del nombre

No se permiten nombres propios que se presenten con la referencia "SIN

NOMBRE" independientemente de que estén acompañados con algún termino

genérico, considerando que debe ser reemplazado por el dato "NINGUNO".

En caso de que alguna parte del nombre geográfico este representado por una letra inicial, se anota de esta forma siempre y cuando sea de reconocimiento Nacional o

Regional, Ejemplo: FRANCISCO I. MADERO

El domicilio geográfico del proyecto se encuentra referido a una:

Vía de Comunicación: CAMINO

\*Término Genérico: CAMINO

Tramo: Origen: CUAUHTÉMOC Destino: JUAREZ Margen: Margen

Cadenamiento Kilómetro: undefined Metro: CAMINO TRAMO CUAUHTÉMOC - JUA

Numero Exterior Anterior: Domicilio Conocido: Domicilio Conocido

Num. Interior:  Alfanumerico Sin número interior



\*Código Postal: 75630  Ninguno

\*Nombre del Asentamiento:  Ninguno

TEPEYAHUALCO DE C  TEPEYAHUALCO DE CUAU

Identificar y registrar el nombre de las entre vialidades y la vialidad posterior del Domicilio Entre Vialidad 1:

\*Tipo de Vialidad:  Ninguno

\*Nombre de vialidad:

\*Tipo de Vialidad 2:  Ninguno

\*Nombre de vialidad:

Vialidad Posterior:  Ninguno

\*Nombre de vialidad:

\*Tipo de Vialidad:  Ninguno

\*Nombre de vialidad:

Descripción de ubicación: Dirección completa del domicilio del Proyecto:

EL TRAMO SE ENCUENTRA ENTRECUAUHTEMOC Y JUAREZ DEL MUNICIPIO DE TEPEYAHUALCO

CAMINO TRAMO CUAUHTEMOC - JUAREZ KILOMETRO UNDEFINED + UNDEFINED

PUEBLO TEPEYAHUALCO DE CUAUHTEMOC, CP. 75630

TEPEYAHUALCO DE CUAUHTEMOC, TEPEYAHUALCO DE CUAUHTEMOC PUEBLA

ENTRE CAMINO CUAUHTEMOC Y CAMINO JUAREZ, NINGUNO NINGUNO

EL TRAMO SE ENCUENTRA ENTRECUAUHTEMOC Y JUAREZ DEL MUNICIPIO DE TEPEYAHUALCO

76

**IDENTIFICACIÓN DEL PROYECTO**  **Sauventz**

\*Tipo de contribución del Proyecto: 01. DIRECTA

\*Selección el Rubro: 01. RIBURBANIZACION

\*Selección la Subcategorización del Proyecto: 11603. INFRAESTRUCTURA AGRICOLA: CAMINO SACA CO

\*Selección la Modalidad del Proyecto: 05. REHABILITACION

Nombre sugerido del Proyecto: REHABILITACIÓN DE INFRAESTRUCTURA AGRICOLA CAMINO SACA COSECHAS EN TEPEYAHUALCO DE CUAUHTEMOC

LOCALIDAD: TEPEYAHUALCO DE CUAUHTEMOC ASENTAMIENTO TEPEYAHUALCO DE CUAUHTEMOC

\*Nombre del Proyecto: REHABILITACIÓN DE CAMINOS SACACOSECHAS EN LA LOCALIDAD DE TEPEYAHUALCO DE CUAUHTEMOC, MUNICIPIO DE TEPEYAHUALCO DE CUAUHTEMOC, PUEBLA

Observaciones señaladas en el catálogo de los Lineamientos Generales para la Operación del FAIS:

\*Descripción detallada del proyecto:

OBRA: REHABILITACIÓN DE CAMINOS SACACOSECHAS EN LA SLOCALIDADES DE TEPEYAHUALCO DE CUAUHTEMOC, MUNICIPIO DE TEPEYAHUALCO DE CUAUHTEMOC, PUEBLA, MUNICIPIO. TEPEYAHUALCO DE CUAUHTEMOC, PUEBLA. LOCALIDAD: TEPEYAHUALCO DE CUAUHTEMOC 1.- SE REALIZARÁ LA LIMPIA, TRAZO Y NIVELACIÓN DEL TERRENO, SERÁ POR MEDIOS MECÁNICOS SEGÚN LAS CONDICIONES PARTICULARES DE LA OBRA, EL TRAZO Y NIVELACIÓN DE LAS ÁREAS SE REALIZARÁ POR MEDIOS TOPOGRÁFICOS, MARCANDO LOS ALINEAMIENTOS Y BANCOS DE NIVEL CORRESPONDIENTES PARA CONOCER, DICTAMINAR, CORREGIR, PASAR ESPESORES Y PROFUNDIDADES. LAS NIVELACIONES Y RENOVACIONES DEBEN EFECTUARSE CON PRECISIÓN MILIMÉTRICA Y PREFERIDAS A TRES BANCOS DE NIVEL DISTANTES 5MM. COMO MÍNIMO LOS CAMINOS SACACOSECHAS Y EN GENERAL LOS CAMINOS RURALES, ADEMÁS DE SER EL MEDIO DE EXTRACCIÓN DE LAS COSECHAS Y LA INTRODUCCIÓN DE INSUMOS AL PREDIO, REPRESENTAN UN IMPORTANTE MEDIO DE COMUNICACIÓN PARA LA COMUNIDAD Y EL AGRICULTOR, ALGUNOS DE ELLOS O PARTE DE LOS MISMOS, EN OCASIONES NO SE ENCUENTRAN EN CONDICIONES ADECUADAS DE OPERACIÓN Y CUANDO LLUEVE SE LLENAN DE LODO, VOLVIÉNDOSE INTRANSITABLES. EN MUCHOS CASOS SOLAMENTE PUEDEN CIRCULAR LOS CARRROS DE ALTAS RUEDAS, LAS CUALES SE HUNDEN EN EL LODO HASTA LLEGAR AL SUELO FIRME.

\*¿Por qué es importante la obra?: SI

\*¿Se está tomando en consideración el informe anual de pobreza publicado por Bienestar \*\*?: SI

\*¿Cómo? NO/¿Por qué?: SE TOMARON EN CUENTA LA INFORMACION MUNICIPAL, ASI COMO LOS INDICADORES SOCIALES Y

\*¿Se contempló la participación social?: SI

\*SI/¿Cómo? NO/¿Por qué?: SE CONFORMÓ UN COMITÉ DE PARTICIPACIÓN SOCIAL CON EL FIN DE SUPERVISAR, VIGILAR Y EVALUAR LOS

\*Nota: Dicha publicación se realiza el 31 de enero en el DOF (capacidad) obras que habría que priorizar

**METAS FÍSICAS DEL PROYECTO (ACCIONES Y BENEFICIARIOS PROGRAMADOS)**  **Sauventz**

Acciones Programadas y Beneficiarios Programados	*Unidad de Medida										
<table border="1"> <tr> <td>Monto Total a Invertir</td> <td>Monto Unitario</td> <td>Población Beneficiaria Total</td> <td>*Cantidad</td> <td>METROS CUADRADOS</td> </tr> <tr> <td>\$ 307,079.00</td> <td>\$ 153.54</td> <td>46</td> <td>2,000</td> <td></td> </tr> </table>	Monto Total a Invertir	Monto Unitario	Población Beneficiaria Total	*Cantidad	METROS CUADRADOS	\$ 307,079.00	\$ 153.54	46	2,000		
Monto Total a Invertir	Monto Unitario	Población Beneficiaria Total	*Cantidad	METROS CUADRADOS							
\$ 307,079.00	\$ 153.54	46	2,000								
<table border="1"> <tr> <td>Masculina</td> <td>Femenina</td> </tr> <tr> <td>22</td> <td>24</td> </tr> </table>	Masculina	Femenina	22	24							
Masculina	Femenina										
22	24										
*Viviendas Beneficiadas	48										
Inversiones del Proyecto	\$ 306,956.30										
Monto Planeado del FISDMF	\$										

### CONCURRENCIA APLICABLE AL PROYECTO

SOLO/EN ADJUNTAR ANEXO I

Seleccionar...	Ramo	Seleccionar...	Fuente de Financiamiento Aportación Federal Programa	Monto	Porcentaje
				Ingresos Municipales	
Seleccionar...	Ramo	Seleccionar...	Fuente de Financiamiento Subsidio Programa	Monto	Porcentaje
				Ingresos Municipales	
Seleccionar...	Ramo	Seleccionar...	Fuente de Financiamiento Subsidio Programa	Monto	Porcentaje
				Ingresos Municipales	
Seleccionar...	Ramo	Seleccionar...	Fuente de Financiamiento Aportación Federal Programa	Monto	Porcentaje
				Ingresos Municipales	
Seleccionar...	Empresas productivas del Estado	Seleccionar...	Fuente de Financiamiento:Recursos Federales Programa	Monto	Porcentaje
				Ingresos Municipales	
Seleccionar...	Ramo	Seleccionar...	Fuente de Financiamiento Fideicomiso Programa	Monto	Porcentaje
				Ingresos Municipales	
Seleccionar...	Ramo	Seleccionar...	Fuente de Financiamiento Privada Programa	Monto	Porcentaje
				Ingresos Municipales	
Monto	Fuente de Financiamiento Estatal	Monto	Fuente de Financiamiento Municipal	Nombre del Programa	
Ingresos Municipales	Nombre del Programa	Ingresos Municipales	Ingresos Municipales	Ingresos Sub Total	
Porcentaje	Rendimientos Financieros 2021	Porcentaje	Remanente	Ejercicio	
	Monto	120.70		Seleccionar una opción.	

### MÓDULO FINANCIAMIENTO FISMDF

SOLO/EN

Utilizará recursos de  
Financiamiento FISMDF  
NO

Seleccionar una opción.

### FECHAS RELEVANTES DEL PROYECTO

SOLO/EN

Fecha de captura del proyecto

09/12/2021

\*Fecha Inicio de Ejecución

01/12/2021

\*Fecha Fin de Ejecución

30/12/2021

Ezapa

Inicio :

RASTREO Y CONFORMADO DE CORONA SE REALIZARÁ UN RASTREO Y CONFORMADO DE CORONA EN TODA LA LONGITUD Y EL ANCHO DEL TERRENO A TRABAJAR POR MEDIOS MECÁNICOS.

Proceso :

ACARREOS DE MATERIALES DESDE EL BANCO A EL LUGAR DE LA OBRAACARREO DE MATERIALES PRODUCTO DE BANCOS Y CORTES DE PROYECTO, PRODUCTO DE EXCAVACIÓN, DESMONTE, DESPALME, DERRUMBES, ABATIMIENTOS DE TALUD Y PRODUCTO DE BERMAS, PARA DISTANCIAS A PRIMER KILÓMETRO, POR UNIDAD DE OBRA

Término :

AFINAMIENTO DE LA SUPERFICIE  
AFINAMIENTO PARA PERFILAR LAS SECCIONES DE TERRACERÍAS, EL MATERIAL PRODUCTO DEL AFINAMIENTO SE UTILIZA PARA ARROPAR LOS TERRAPLENES Y REDUCIRLA

### Factibilidad del Proyecto

#### SITUACIÓN LEGAL DE LA PROPIEDAD

El bien es público

SI

#### DECLARATORIAS

Se cuenta con derecho de vía

SI

Me doy por enterado que para el presente proyecto de infraestructura vial, en cuyo caso el presupuesto no contemple la instalación de servicios básicos de alcantarillado, drenaje, red de agua potable y electrificación, el costo de estos trabajos será aportación de la entidad federativa o municipio, comprometiéndose éstos a que dicha infraestructura, se encuentre integrada y en funcionamiento al finalizar el presente proyecto.

Manifiesto que tenemos conocimiento de que éste proyecto debe sujetarse a los costos paramétricos que puso a disposición la Secretaría de Hacienda y Crédito Público, y nos comprometemos a justificar ante los órganos fiscalizadores las variaciones que, en su caso, excedan de dichos costos.

Manifiesto contar con todos los permisos liberados, vigentes y necesarios para la correcta ejecución del proyecto.\*\*

Guardar Cambios

Jueves, 9 de Diciembre de 2021 20:54:05 Usuario: FPUE2117102

INDICE:(FAIS2021.pkg\_faia.fs) | MONITOR FISMDF:(FAIS2021.pkg\_monitor\_fismdf.fs?pi\_entidad\_federativa=21&pi\_municipio=0) | INFORMACION FISMDF (FAIS2021.pkg\_informacion\_fismdf.fs?pi\_entidad\_federativa=21&pi\_municipio=21171)

PROYECTOS BANOBRAS PRODIM GASTOS INDIRECTOS

Proyectos del Municipio de TEPEYAHUALCO DE CUAUHTEMOC del Estado de PUEBLA

Folio del proyecto	Nombre del Proyecto	Monto Planeado a Invertir	Año de Solicitud	Territorio Beneficiado	Incidencia del Proyecto	Información Participación Células de Proyectos a la UED	Consultar Solicitudes	CUIS	Editar/Eliminar	Firmar	Revisión	Observaciones
		\$ 3,089,563.00		ZapLoc:2Gra:P.Ext:Dir:CompI		Social	Verificación					por Solventar
1	REHABILITACION DE CAMINOS SACACOSECHAS DE LA LOCALIDAD DE TEPEYAHUALCO DE CUAUHTEMOC Y HUACALTZINGO SEGUNDA ETAPA ADOQUINAMIENTO DE LA CALLE OAXACA ENTRE CALLE 2 SUR Y CAMINO A TANQUE DE AGUA POTABLE DE LA LOCALIDAD DE HUACALTZINGO AMPLIACIÓN DE DRENAJE SANTUARIO EN LA CALLE JUAN DIEGO, CALLE PALO BLANCO, PRIVADA	\$ 681,864.63	2021	✓	-	✓	0/3	0/3	No Aplica	-	Firmado-REVISADO	0/1
2	ABASOLO EN LA CABECERA MUNICIPAL Y CALLE OAXACA Y REHABILITACION DEL COLECTOR EN LA LOCALIDAD DE HUACALTZINGO ADOQUINAMIENTO DE LA CALLE 4 NORTE ENTRE CALLE PRINCIPAL NACIONAL Y CALLE RAFAEL SERRANO DE LA LOCALIDAD DE TEPEYAHUALCO DE CUAUHTEMOC REHABILITACION DE CAMINOS SACACOSECHAS EN LA LOCALIDESDE TEPEYAHUALCO DE CUAUHTEMOC, MUNICIPIO DE TEPEYAHUALCO DE CUAUHTEMOC, PUEBLA	\$ 964,609.77	2021	✓	-	✓	0/3	0/3	PROCEDE POR A. III	✓	REVISADO	1/1
3	REHABILITACION DEL COLECTOR EN LA LOCALIDAD DE HUACALTZINGO ADOQUINAMIENTO DE LA CALLE 4 NORTE ENTRE CALLE PRINCIPAL NACIONAL Y CALLE RAFAEL SERRANO DE LA LOCALIDAD DE TEPEYAHUALCO DE CUAUHTEMOC REHABILITACION DE CAMINOS SACACOSECHAS EN LA LOCALIDESDE TEPEYAHUALCO DE CUAUHTEMOC, MUNICIPIO DE TEPEYAHUALCO DE CUAUHTEMOC, PUEBLA	\$ 688,452.60	2021	✓	-	✓	0/3	0/3	No Aplica	-	Firmado-REVISADO	1/1
4	REHABILITACION DE CAMINOS SACACOSECHAS EN LA LOCALIDESDE TEPEYAHUALCO DE CUAUHTEMOC, MUNICIPIO DE TEPEYAHUALCO DE CUAUHTEMOC, PUEBLA	\$ 447,697.50	2021	✓	-	✓	0/3	0/3	No Aplica	-	Firmado-REVISADO	0
5	REHABILITACION DE CAMINOS SACACOSECHAS EN LA LOCALIDESDE TEPEYAHUALCO DE CUAUHTEMOC, MUNICIPIO DE TEPEYAHUALCO DE CUAUHTEMOC, PUEBLA	\$ 306,956.30	2021	✓	-	✓	0/3	0/3	No Aplica	✓	REVISADO	-

**DIRECCIÓN GENERAL DE DESARROLLO REGIONAL**